LA POLITICA REGIONALE PER L'INNOVAZIONE: STRATEGIE E STRUMENTI DI SUPPORTO

GIOVANNI AMATEIS
Regione Piemonte
Direzione Competitività del Sistema regionale
Responsabile Settore Sistema Universitario, Ricerca e Innovazione

Torino, 19 novembre 2026

REGIONE PIEMONTE

Strategia di specializzazione intelligente

Intersezione tra i Sistemi Prioritari e le Componenti Trasversali dell'Innovazione



IL PR FESR 2021-27 – STRUTTURA E SINERGIE TRA AZIONI A SUPPORTO DI R&S&I

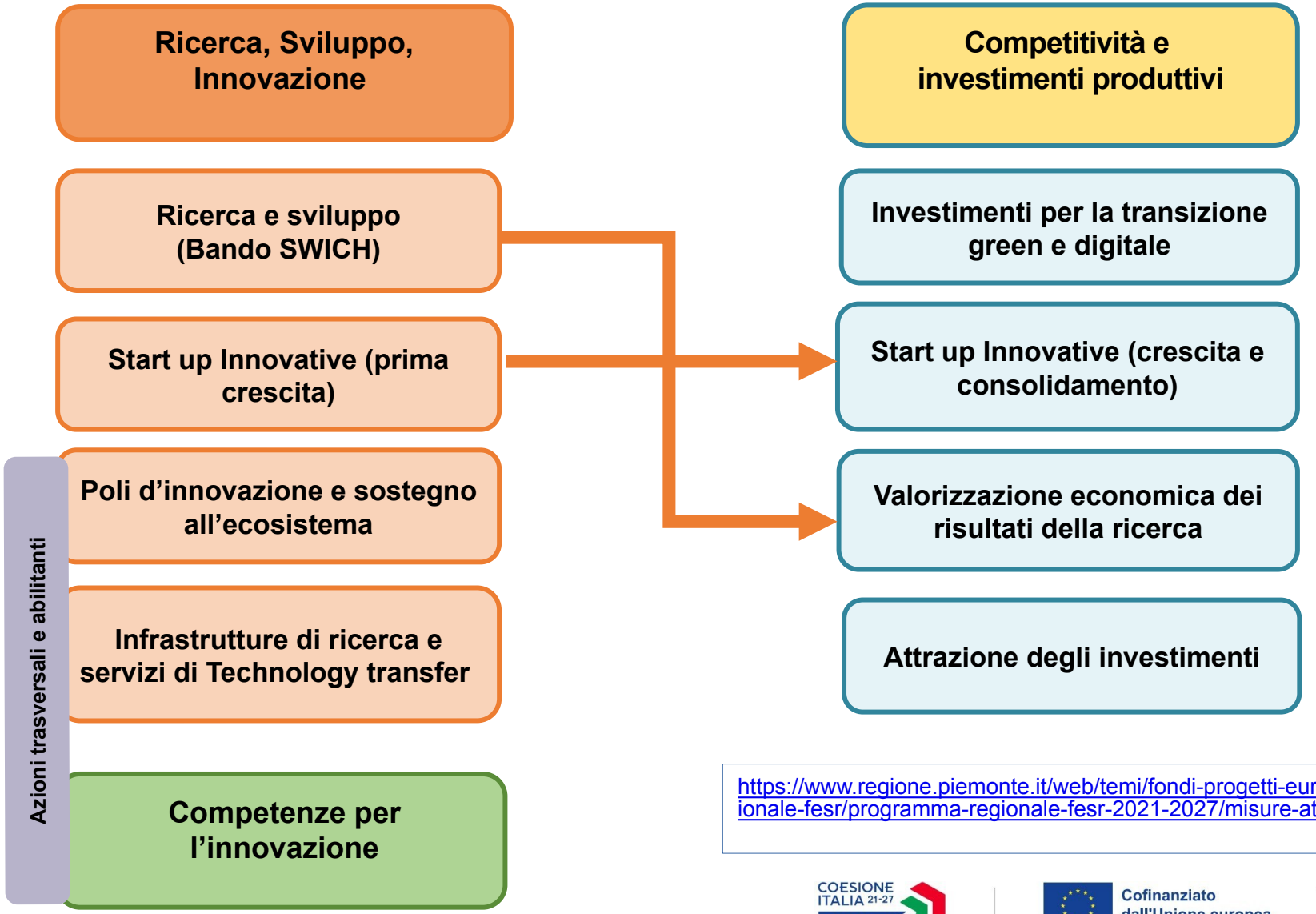

https://www.regione.piemonte.it/web/temi/fondi-progetti-europei/fondo-europeo-sviluppo-regionale-fesr/programma-regionale-fesr-2021-2027/misure-attuative-pr-fesr-2021-2027